



RIVcircular

COMUNIDAD DE MADRID



**Comunidad
de Madrid**

RIVCIRCULAR: VALLE DE INNOVACIÓN EUROPEO EN ECONOMÍA CIRCULAR



- **Presupuesto Total:** 20 millones €
- Presupuesto Comunidad de Madrid: 5 millones €
- **Duración proyecto:** 60 meses
- **Inicio Proyecto:** 1 Octubre 2024 – 30 Septiembre 2029
- **Consortio:** 10 Socios 7 Países (España, Francia, Alemania, Noruega, Eslovaquia, Bélgica y Ucrania).
- **Coordinador:** Comunidad de Madrid – Fundación madri+d
- **Cascade Funding:**
 - Proyectos de 3 años de duración.
 - Entre 1,5 y 3,5 millones de Euros
 - Proyecto de Digitalización (200K-700K) 1-2 años

TEMÁTICAS:

- Circularidad en Residuos de Construcción y Demolición
- Recuperación de materiales y energía desde residuos
- Reciclaje de Baterías de vehículo eléctrico
- Economía circular en la industria textil
- Mejora de la Digitalización en la Economía Circular

PAQUETES DE TRABAJO HORIZONTALES cubrirán:

- Incremento de la cohesión y la capacidad de los ecosistemas interregionales de Innovación.
- Identificación de Barreras acceso al mercado
- Integración de Actores Sociales y la Sociedad
- Profundizar en la economía circular interregional
- Capacitación
- Iniciativas Conjuntas



Regiones participantes

- COMUNIDAD DE MADRID
- INNLANDET
- HAUTS-DE-FRANCE
- BRANDERBURGO
- KOŠICE
- KYIV OBLAST

CONSORCIO



Comunidad
de Madrid



Innlandet
fylkeskommune



Innovasjon
Norge



Inovačné centrum
Košického kraja

CONSEJO DEL CONDADO DE INNLANDET

INNOVATION NORWAY

CENTRO DE INNOVACIÓN REGIONAL



Région
Hauts-de-France

REGION HAUTS-DE-FRANCE



LAND
BRANDENBURG

MINISTERIO DE AGRICULTURA,
MEDIOAMBIENTE Y PROTECCIÓN
CLIMÁTICA



ДЕПАРТАМЕНТ ЕКОНОМІКИ
КОДА

DEPARTAMENTO DE ECONOMÍA DE LA
REGION DE KYIV



RETOS en la preparación de la propuesta

Antecedentes:

- En contacto desde el primer momento con los NCPs del EIE en CDTI.
- Piloto PRI ha sido fundamenta como iniciador de esta propuesta. 80 regiones en este Piloto PRI
- Carta de interés firmada por la Presidenta de la Comunidad de Madrid enviada al Comité de las Regiones
- Respaldo Institucional. Políticas, indicadores seguimiento y políticas y prácticas CAM.
- Encaje presupuestario.
- Encaje temático: ley de economía circular, proyectos I+D financiados, Madrid Nuevo Norte, etc

RETOS en la preparación de la propuesta



- **Coordinación de varios departamentos de la Comunidad de Madrid.** La coordinación entre departamentos en la administración siempre es compleja, y para este proyecto ha sido necesario coordinar a varias consejerías.
 - Consejería Presidencia // Consejería Educación, Ciencia y Universidades // Consejería de Medio Ambiente
- **Búsqueda de regiones interesadas** en el proyecto. Difusión por todos los canales disponibles, las condiciones de la convocatoria no eran muy atractivas y ha costado mucho reunir un consorcio que cumpliera los requisitos.
 - La búsqueda de socios empezó a principios de junio y finalizó a finales de septiembre, con la incorporación de Brandeburgo. Entrevistas y negociaciones con 22 autoridades regionales/ estatales.
- También fue costoso **decidir cuáles eran las áreas** en las que se iban a lanzar las convocatorias en cascada. Para ello hubo que entrevistar a entidades de muchas temáticas, para asegurarnos **masa crítica** que acudiera a las convocatorias.

RETOS en la preparación de la propuesta



Comunidad
de Madrid

- **Construcción del Consorcio** y cumplimiento de los requisitos mínimos:
 - 5 Autoridades Regionales o Nacionales de 5 Países Diferentes (EEMM-PPAA)
 - Al menos 2 Regionales moderadas o emergentes
 - Al menos 1 región fuerte o líder innovador
- **Consorcio alineado** con el **topic/s** elegidos.
- Consorcio variado en el tipo de entidad.
- **Consorcio alineado** con los objetivos de la **propuesta** y con experiencia en este tipo de proyectos (cascade funding, trabajo internacional, etc)
- Consorcio comprometido con el **requisito del 50%** de co-financiación. Necesidad de Carta de Compromiso de Fondos por parte de cada Región.
- Compromiso con el/los topics seleccionados. Decisión técnica y política.



RETOS en la implementación del proyecto



Comunidad de Madrid

GAP proceso complejo

- Algunas regiones sin PIC validado, sin PLSIGN...
- Sin respuesta de algún socio
- Guerra de Ucrania
- Falta de co-financiación de algún socio
- Reajuste de presupuesto de proyecto
- Búsqueda de nuevas regiones a incorporar

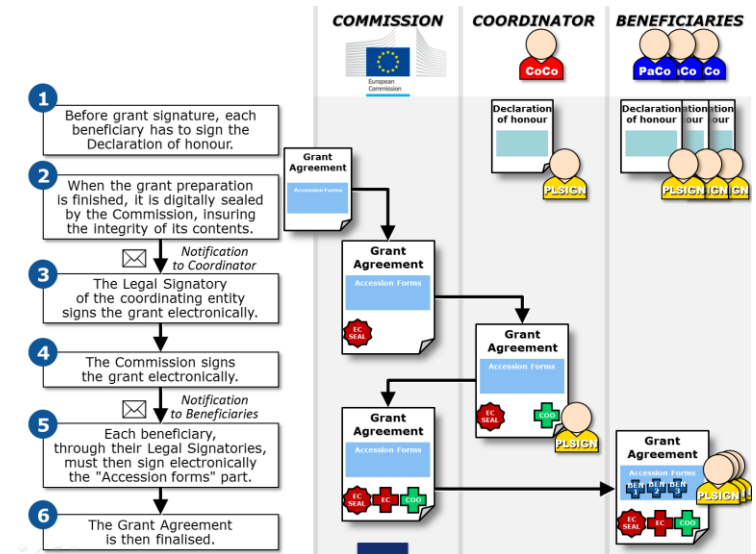

RETOS en la implementación del proyecto

Cascade Funding

- Correcta definición de las convocatorias
- BBDD de expertos para las evaluaciones de las diferentes convocatorias.
- Evaluaciones de calidad
- Buena diseminación de las convocatorias. Alcance a todos los agentes de los ecosistemas regionales
- Buen balance de socios de todas las regiones en todos los topics.
- Equilibrio en los proyectos a financiar
- Correcta gestión de las financiaciones a los proyectos – cashflow en las regiones
- Evitar que se queden topics sin propuestas de calidad.

Calendario Cascade Funding RIVcircular



Comunidad de Madrid

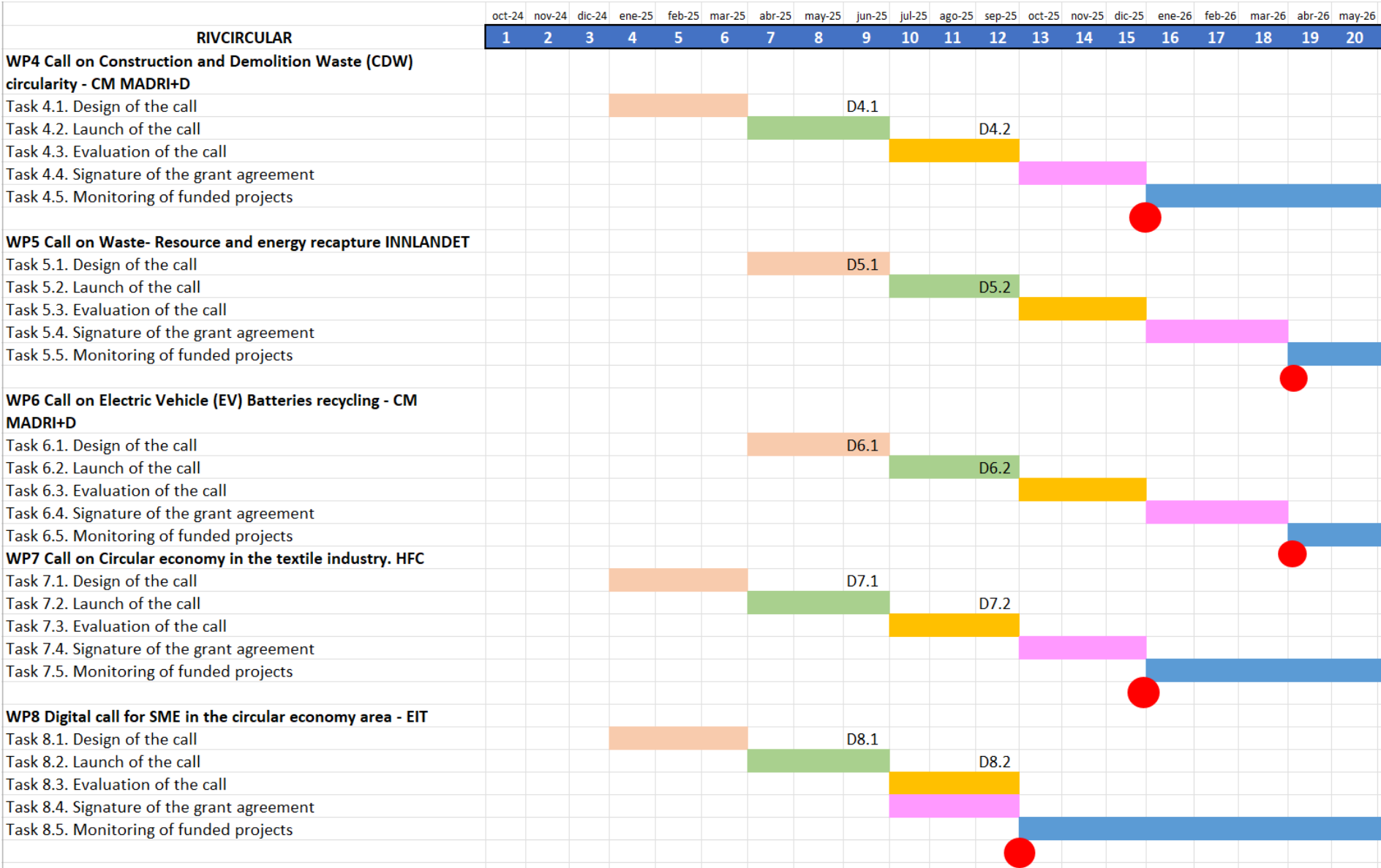

RETOS en la implementación del proyecto



Seguimiento de los proyectos financiados

- Necesidad de personal capacitado y con experiencia en economía circular y en la gestión de proyectos en cascada.
- Burocracia a la hora de firmar los sub-agreements
- Buena comunicación entre los POs regionales de cada una de las convocatorias
- Seguimiento correcto de los proyectos
- Establecimiento de metodologías comunes



Comunidad
de Madrid

GRACIAS

Jesús ROJO

Fundación para el Conocimiento madri+d

Jefe de Área Programas Europeos y Transferencia de Tecnología

jesus.rojo@madrimasd.org